CONFORTO NAS PROVAÇÕES
PELO CUIDADO DO SENHOR
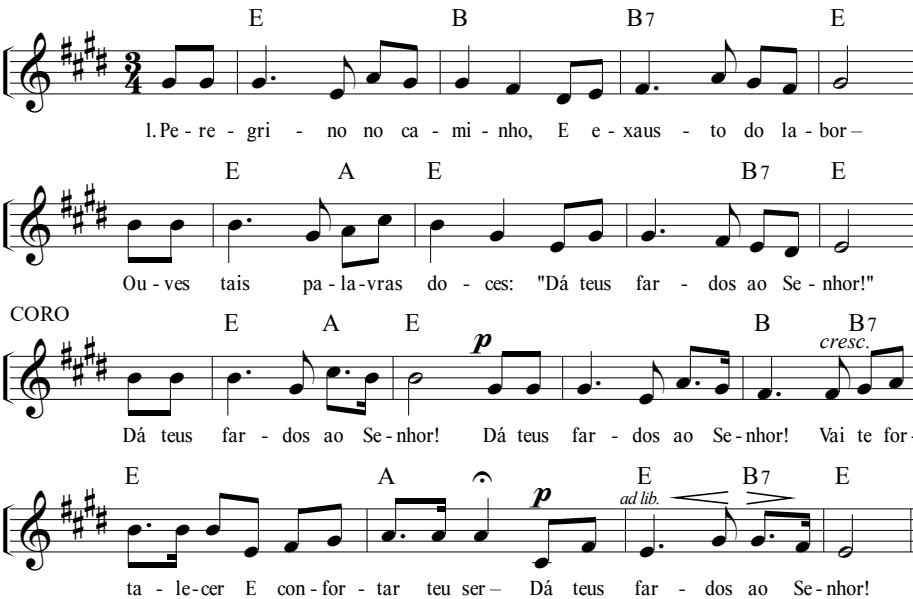
8.7.8.7 com coro