O Amor da Verdade

2 Ts 2:10

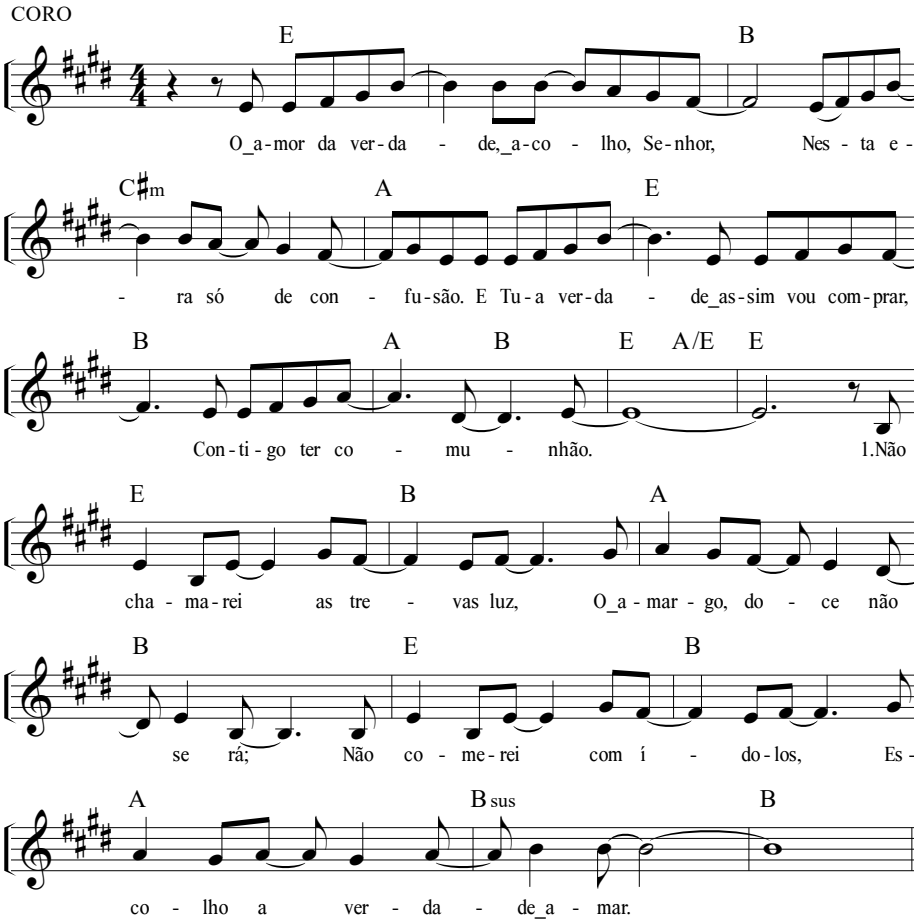

2 Que Deus existe, isso sei,
E não me engana Satanás.
A luz de Deus eu já toquei,
E Nele as trevas vou negar.

3 Alguns rejeitam o que são -
A mão do Oleiro nunca errou;
O Espír'to fala ao espír'to meu,
Há vida e paz: Deus me criou!

4 Realidade és, Senhor,
Renova a mente, dá visão;
O Teu falar traz vida e luz;
Sê meu pensar, meditação.

5 Senhor, na igreja estamos nós,
Debaixo de um claro céu,
Constituídos para ser
Coluna da verdade então.